

MITTEILUNGSBLATT DER GEMEINDE JOHANNESBERG

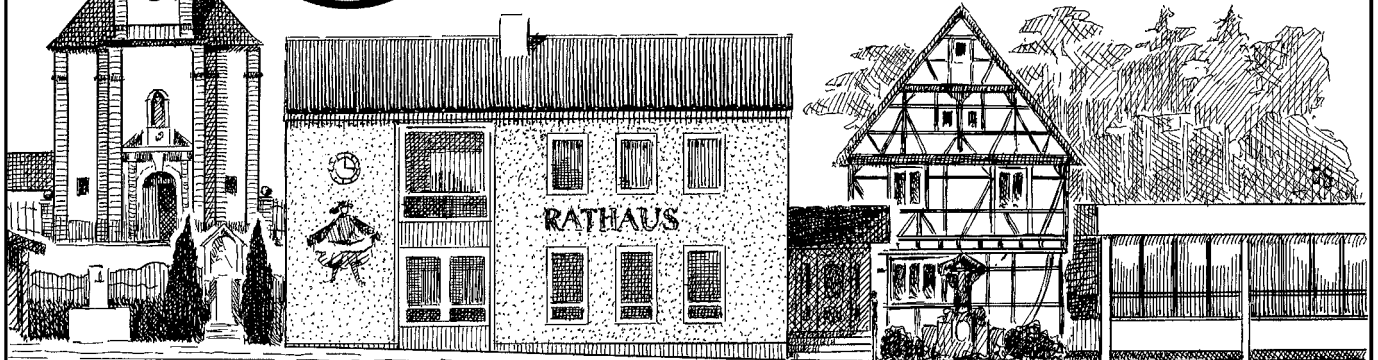

ORTSTEILE: OBERAFFERBACH · STEINBACH · RÜCKERSBACH · BREUNSBURG · JOHANNESBERG

Nr. 32/33

11. August

2022

Amtliche Bekanntmachungen

Abenteuerspielplatz Johannesberg

Packt die Taschen! Sattelt die Pferde! - Der ASP reist nach Mittelerte

Hallo Abenteurer! Bald ist es wieder so weit. Eine Woche voller Spaß, Kreativität und Erlebnisse wartet auf euch. Das Team des Abenteuerspielplatzes freut sich, euch in der Woche vom 15. bis 21.08.2022 wieder auf dem Fußballplatz „Am Oberwald“ begrüßen zu dürfen. Dieses Jahr begeben wir uns nach Mittelerte, einen Ort, an dem die Abenteuer hinter jeder Ecke versteckt liegen, faszinierende Geschöpfe zuhause sind und der eigene Mut des Öfteren auf die Probe gestellt wird. Alle Kinder und Jugendlichen von 3 bis 15 Jahren sind herzlich eingeladen, sich unserer Reise anzuschließen. Die Anmeldung zum diesjährigen Abenteuerspielplatz ist auf unserer Homepage (www.johannesberg.de/abenteuerspielplatz) möglich. Wir freuen uns auf euch!

Euer ASP-Team

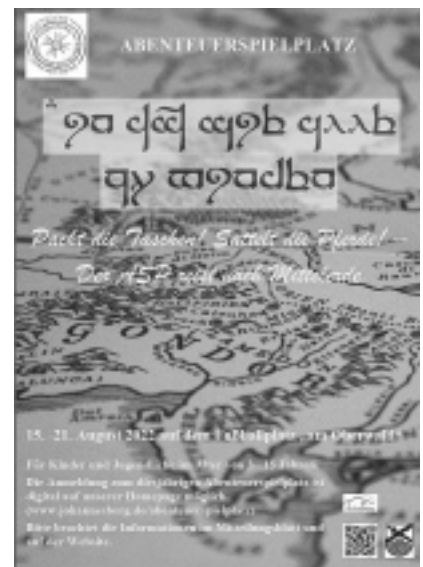

Sperrung des Parkplatz Oberer Wald

Während der Durchführung des Abenteuerspielplatzes wird der Parkplatz Oberer Wald für den Zeitraum 12.08.2022 bis 22.08.2022 gesperrt.

Ausbau Ortsdurchfahrt Johannesberg;

hier: Verkehrsführung und Parkvorschriften in der Aschaffener Straße

Hiermit möchten wir Sie darüber informieren, dass im Zuge der noch nicht abgeschlossenen Maßnahme: Ausbau der Ortsdurchfahrt Johannesberg, mit der zuständigen Straßenverkehrs- und Straßenbaubehörde, dem betreuenden

Ingenieurbüro Jung aus Kleinostheim, der Polizeiinspektion Aschaffenburg und den entsprechenden Fachbehörden eine Verkehrsschau in der Aschaffener Straße stattfinden wird.

Die Verkehrsschau dient der Optimierung der Verkehrssicherheit aller Verkehrsteilnehmer. Auf Basis dieses Termins werden u.a. die Themen Fahrradstreifen und zukünftige Parkvorschriften in der Aschaffener Straße entschieden.

(Text: Gemeinde Johannesberg)

Gemeindeverwaltung Johannesberg

Erreichbarkeit: Montag bis Freitag: 8.00 bis 12.00 Uhr; Donnerstag zusätzlich von 13.00 bis 18.00 Uhr
Bitte vereinbaren Sie für Ihre Anliegen vorab einen Termin, gerne auch außerhalb der o.g. Zeiten.

1. Bürgermeister Peter Zenglein, ☎ 06021/3485-0, Zimmer 2
Bürgersprechstunde: donnerstags von 16.00 bis 18.00 Uhr, nach Terminvereinbarung

Rathaus

Oberafferbacher Str. 12
63867 Johannesberg
Telefon: 06021/3485-0
Telefax: 06021/3485-20

Bürgerbüro

Oberafferbacher Str. 10A
63867 Johannesberg
Telefon: 06021/3485-18
Telefax: 06021/3485-10

**Weitere
Einrichtungen**

Zentrales und Bürgerdienstleistungen

**Christian Geisenhof
Fachbereichsleiter**

Geschäftsleitung,
Rechtsangelegenheiten der Gemeinde,
Sitzungsdienst, Ortsrecht und
Satzungswesen, Ortsentwicklung und
Bauleitplanung
☎ 06021/3485-13
Zimmer 4
geisenhof@johannesberg.de

Nina Wagner

Sekretariat / Vorzimmer,
Obstbaumpatenschaft,
Öffentlichkeitsarbeit
☎ 06021/3485-15
Zimmer 3
wagner@johannesberg.de

Corina Aulbach

Öffentlichkeitsarbeit
(Homepage, Mitteilungsblatt)
Datenschutz, Pflgelotstin,
Rentenversicherung, EDV
☎ 06021/3485-14
Zimmer 1
aulbach@johannesberg.de

Finanzen

**Vanessa Heeg
Fachbereichsleiterin**

Kämmerin, Förderungen/Zuschüsse,
Feuerwehrwesen, BayKiBig,
Abrechnungen Niederschlagswasser
☎ 06021/3485-21
Zimmer 8
heeg@johannesberg.de

Jürgen Hain

Abrechnungen, Beitragswesen
(Erschließungs-, Straßenausbau-, Ver-
besserungs-, und Kanalherstellungsbei-
träge), Holzverkauf, Vereinszuschüsse
☎ 06021/3485-27
Zimmer 7
hain@johannesberg.de

Roland Albert

Kassenverwalter,
Mahn- und Vollstreckungswesen
☎ 06021/3485-23
Zimmer 5
albert@johannesberg.de

Andrea Bittel

Steuern und Gebühren,
Abrechnungen Liegenschaften
☎ 06021/3485-22
Zimmer 5
bittel@johannesberg.de

Bürgerservicebüro

Melde-, Pass- und Gewerbeamt,
Fundbüro, AST-Fahrscheine,
Beglaubigungen, Fischereischeine,
Sozialanträge,
Hunde-/abmeldung
☎ 06021/3485-18

Annette Hofmann

Bürgerservicebüro,
Plakatierungsgenehmigungen
Hallen- und Raumbelagungen
☎ 06021/3485-19
hofmann@johannesberg.de

Aleyna Flügel

Bürgerservicebüro, Standesamt, Ordnung-
samt,
Anmeldung von Festen und Veranstal-
tungen
☎ 06021/3485-18
fluegel@johannesberg.de

Anja Hochstadt

Standesamt (nur nach Terminvereinbarung),
Personalamt, Musikschule, Friedhofsver-
waltung
☎ 06021/3485-12
hochstadt@johannesberg.de

Bau- und Umweltamt

**Frank Nagel
Fachbereichsleiter**

Bauhofleiter, Bautechniker,
sämtliche Angelegenheiten des Hoch-
und Tiefbaus,
Bearbeitung von Bauanträgen,
Straßen- und Wegerecht
☎ 06021/3485-31
nagel@johannesberg.de

Florian Weis

Bearbeitung von Bauanträgen,
Informationen zu Bebauungs-, Kataster-,
und Lageplänen, Bauplatzbörse,
Grundstücks- u. Pachtangelegenheiten,
straßenverkehrsrechtliche Anordnungen
☎ 06021/3485-32
weis@johannesberg.de

Bauhof

Seestraße 1 A

**Jens Herbert, Kathrin Jörg,
Michael Kraus, Daniel Röhl, Ralf Staab,
Christian Wombacher**

Sozialkoordinator Alexander Fuchs
im Mehrgenerationenhaus (MGH)
☎ 06021/3485-48

Mehrgenerationenhaus

»Lebens(t)räume«
Hauptstraße 4a, 63867 Johannesberg
☎ 06021/9014853 📠 06021/9014854
www.mgh-johannesberg.de

Tagespflegestätte Johannesberg

Adam-Fell-Str. 9, 63867 Johannesberg
☎ 06021 – 5848696

Kinderhaus St. Johannes

Hauptstraße 6 • 63867 Johannesberg
www.kinderhaus-sankt-johannes.de

**Trägerschaft: St. Johannesverein e.V.
Alexander Fuchs**

☎ 0175/2960884
traeger@kinderhaus-sankt-johannes.de

Verwaltung:

Regina Burkl
verwaltung@kinderhaus-sankt-johannes.de
☎ 06021/4945870

Andrea Kraus

kraus@kinderhaus-sankt-johannes.de

**Bereichsleitung Kinderkrippe:
Brigitte Gebhardt**

Adam-Fell-Straße 7 • ☎ 06021/4944803
kinderkrippe@kinderhaus-sankt-johannes.de

Bereichsleitung Kindergarten:

Julia Wagner
Hauptstraße 1b • ☎ 06021/450012
kindergarten@kinderhaus-sankt-johannes.de

Bereichsleitung Wald: Michaela Fuchs

Hauptstraße 1b • ☎ 0151/50542168
wald@kinderhaus-sankt-johannes.de

Bereichsleitung Hort: Gabi Ruh

Adam-Fell-Str. 5a • ☎ 06021/6282885
hort@kinderhaus-sankt-johannes.de

**Mühlberg-Grundschule Johannesberg
Rektorin: Pia Steigerwald**

Adam-Fell-Straße 5
☎ Schulleitung: 06021/8666622
☎ Sekretariat: 06021/46993
E-Mail: vsjohannesberg@t-online.de
Homepage: http://www.johannesberg.de/
familie-bildung-und-soziales/schulen/

Apotheken-Notdienst

Der Notdienst der Apotheken beginnt jeweils morgens um 8.30 Uhr und dauert bis zum nächsten Tag 8.30 Uhr. Während dieser 24 Stunden ist die betreffende Apotheke ohne Unterbrechung dienstbereit.

Freitag, 12. 08. 2022: Linden-Apotheke, Schöllkrippen, Holzgasse 1, Telefon 06024/1530 und Platanen-Apotheke, Aschaffenburg, Platanenallee 19, Telefon 06021/24282

Samstag, 13. 08. 2022: Apotheke im Eisenpalais, Aschaffenburg, Eisenstr. 28, Tel. 06021/398870 und St. Nikolaus-Apotheke, Goldbach, Aschaffenburg Str. 76, Tel. 06021/53942

Sonntag, 14. 08. 2022: Markt-Apotheke, Mömbris, Im Markthof 5, Telefon 06029/1379; Röntgen-Apotheke, Aschaffenburg, Am Dreispitz 17, Tel. 06021/87301 und Rosen-Apotheke, Haibach, Alois-Wenzel-Str. 3, Tel. 06021/61888

Montag, 15. 08. 2022: Johannes-Apotheke, Johannesberg-Oberafferbach, Kettelerstraße 4, Telefon 06021/424240 und Schwanen-Apotheke, Aschaffenburg, Landingstr. 2, Tel. 06021/22240

Dienstag, 16. 08. 2022: Löwen-Apotheke, Mömbris-Niedersteinbach, Alzenauer Str. 3c, Tel. 06029/994844 und St. Josef-Apotheke, Aschaffenburg, Dämmer Tor 6, Tel. 06021/412704

Mittwoch, 17. 08. 2022: Kaiser-Ruprecht-Apotheke, Alzenau, Mühlweg 38, Tel. 06023/2916 und Strauß-Apotheke, Aschaffenburg, Herstattstraße 14, Telefon 06021/22096

Donnerstag, 18. 08. 2022: Kreuz-Apotheke, Schöllkrippen, Aschaffenburg Str. 11, Tel. 06024/1071 und Strietwald-Apotheke, Aschaffenburg-Strietwald, Hasenhägweg 27, Tel. 06021/424406

Freitag, 19. 08. 2022: Franken-Apotheke, Stockstadt, Frankenstr. 24, Telefon 06027/7400; Rats-Apotheke, Aschaffenburg, Althofstr. 15, Telefon 06021/95871 und Markt-Apotheke, Mömbris, Im Markthof 5, Telefon. 06029/1379

Samstag, 20. 08. 2022: Hirsch-Apotheke, Haibach, Freiheitsstr. 3, Tel. 06021/68022; Hubertus-Apotheke, Hösbach, Hauptstraße 99, Telefon 06021/51532 und Burg-Apotheke, Alzenau, Hanauer Str. 13 1/2, Telefon. 06023/1578

Sonntag, 21. 08. 2022: Adler-Apotheke, Aschaffenburg-Damm, Burchardtstr. 9, Telefon 06021/470049 und Marien-Apotheke, Karlstein-Dettingen, Hahnenkammstr. 19A, Tel. 06188/990122

Montag, 22. 08. 2022: Bahnhof-Apotheke, Aschaffenburg, Ludwigstr. 2, Tel. 06021/398820 und Apotheke am Schlosspark, Alzenau-Wasserlos, Bezirksstr. 30, Tel. 06023/9173644

Dienstag, 23. 08. 2022: Felix-Apotheke, Heimbuchenthal, Raiffeisenstr. 5, Tel. 06092/1812; Spessart-Apotheke, Goldbach, Sachsenhausen 1, Telefon 06021/51638 und Stern-Apotheke, Mainaschaff, Jahnstr. 16, Tel. 06021/73400

Mittwoch, 24. 08. 2022: Rathaus-Apotheke, Kahl, Hanauer Landstr. 5, Telefon 06188/2389 und City-Apotheke, Aschaffenburg, Goldbacher Straße 2, Telefon 06021/30840

Donnerstag, 25. 08. 2022: Bavaria-Apotheke, Aschaffenburg-Obernau, Schubertstr. 12, Tel. 06028/6640, Löwen-Apotheke, Mömbris-Niedersteinbach, Alzenauer Str. 3c, Tel. 06029/994844

Freitag, 26. 08. 2022: Erthal-Apotheke, Aschaffenburg, Erthalstraße. 18–20, Telefon 06021/26888 und St.-Georgs-Apotheke, Sailauf, Pfarrwiese 6, Telefon 06093/8544

Samstag, 27. 08. 2022: Castell-Apotheke, Stockstadt, Hauptstr. 8, Tel. 06027/1771; Franken-Apotheke, Goldbach, Aschaffenburg Str. 148, Tel. 06021/54540 und Spessart-Apotheke, Bessenbach, Würzburger Str. 63, Tel. 06095/995625

Sonntag, 28. 08. 2022: Frohsinn-Apotheke, Aschaffenburg, Frohsinnstr. 13, Tel. 06021/27142 und Linden-Apotheke, Laufach, Hauptstr. 1A, Tel. 06093/592

Verantwortlich für den amtlichen Teil:

Gemeinde Johannesberg

1. Bürgermeister Peter Zenglein

Oberafferbacher Straße 12,

63867 Johannesberg

Verantwortlich für den nichtamtlichen Teil,

Annoncen-Annahme, Druck und Vertrieb:

Valentin Bilz GmbH, Bahnhofstraße 4,

63773 Goldbach, Telefon (06021) 59090-0,

Telefax (06021) 59090-30

E-Mail: info@bilz-druck.de

Internet: http://www.bilz-druck.de

Mitteilungsblatt im Internet:

http://www.bilz-druck.de/johannesberg

Bezugspreis pro Jahr:

28,50 Euro bei Abbuchung

36,00 Euro bei Barzahlung / Überweisung / Rechnungsstellung

26,50 Euro elektronisch, nur Abbuchung

32,00 Euro elektronisch + Papier,

nur Abbuchung

Weitere Informationen und Kontakte in Johannesberg**Kommandanten der Feuerwehren der Gemeinde Johannesberg**

Johannesberg: **Jochen Muckenschnabl**, ☎ 0151/44522606

Steinbach: **Lukas Kehrer**, ☎ 0173/5877329

Forstdienststelle Johannesberg, Matthias Fellhauer

☎ 09353/79082124, ☎ 09353/79082190, ☎ 0179/4760972

Pfarramt Johannesberg, Pfarrer Nikolaus Hegler

Hauptstr. 6, ☎ 06021/421769, ☎ 0171/3528379

Bücherei Johannesberg im Mehrgenerationenhaus, Hauptstraße 4a

☎ 06021/9014853 (während der Öffnungszeiten), E-Mail: buecherei-johannesberg@gmx.de

Öffnungszeiten: Mittwoch, 15.30 bis 17.00 Uhr, Freitag, 17.30 bis 19.00 Uhr,

Sonntag, 11.00 bis 12.00 Uhr

Postagentur Johannesberg

Oberafferbacher Str. 1, ☎ 06021/423874

Öffnungszeiten: Montag (**nur Post**), 9.00 - 10.00 Uhr, Dienstag – Donnerstag, 7.00 - 13.00 Uhr,

Freitag, 7.00 - 13.00 Uhr und 14.00 - 17.30 Uhr, Samstag, 7.00 - 12.00 Uhr

Partnerschaftskomitee Johannesberg

Vorsitzende: Hildegard Rosner, partnerschaftskomitee@johannesberg.de

Schornsteinfeger

Für die hoheitlichen Schornsteinfeger Tätigkeiten (Feuerstättenschau, Bauabnahmen neuer Feuerstätten u. Schornsteine, Überprüfung der Betriebs- u. Brandsicherheit) ist zuständig:

für **Johannesberg** mit den Ortsteilen: **Oberafferbach, Breunsberg, Rückersbach und Sternberg**: Schornsteinfegermeister **Jochen Imgrund**, Im Felgen 14, 63825 Sommerkahl,

☎ 06024/637161, ☎ 06024/6394462, ☎ 0176/10605413

für **Steinbach**, Schornsteinfegermeister **Frank Giron**, Andreastraße 21, 63829 Krombach,

☎ 06024/631470, ☎ 06024/631471, ☎ 0171/1904007

Spendenkonto »Gute Tat«

Raiffeisenbank Aschaffenburg

BIC: GENODEF1AB1 · IBAN: DE44 7956 2514 0201 8710 13

Notfalltelefonnummern

Polizei ☎ 110

Feuerwehr / Rettungsdienst ☎ 112

Kassenärztlicher Notdienst ☎ 116117

Zahnärztlicher Notdienst ☎ 06021/80700

Telefonseelsorge (anonym, kompetent, rund um die Uhr) ☎ 0800/1110111 oder 0800/1110222

Stromversorgung AVG-Störungsdienst, ☎ 06021/391-0

Energieversorgung Main-Spessart GmbH, Notruf ☎ 0800/6246773

Wasserversorgung – Zweckverband Fernwasserversorgung Spessartgruppe

☎ 06023/9710-0

Hebammen-Wochenbettambulanz für Wöchnerinnen und stillende Frauen:

Sonn- und feiertags 9-12 Uhr, Eingangsbereich Klinikum, ohne Voranmeldung!

www.hebko-aschaffenburg.de

Wir sind gerne für Sie da!

Besuchen Sie uns auf unserer Homepage

www.johannesberg.de

oder kontaktieren Sie uns per E-Mail unter

info@johannesberg.de

Der direkte Draht zum Gemeinderat unter:

gemeinderat@johannesberg.de



Umwelt-ecke



Recycling in Johannesburg

Abfuhrtermine Johannesburg mit Ortsteilen

Wir weisen darauf hin, dass die Müllgefäße an dem jeweiligen Abfuhrtag um 6.00 Uhr bereitzustellen sind.

Restmüll:

Montag, 22. 08. 2022
Montag, 05. 09. 2022

Biomüll:

Dienstag, 16. 08. 2022
Montag, 22. 08. 2022

Gelbe-Sack-Sammlung

Freitag, 19. 08. 2022

Papiertonnen-Sammlung

Mittwoch, 31. 08. 2022

Grünabfall-Sammlung

Mittwoch, 26. 10. 2022

Problemabfall-Sammlung

im Bauhof, Seestraße 1b
Mittwoch, 09. 11. 2022,
14.30–16.30 Uhr

Öffnungszeiten des Recyclinghofes im Bauhof (u.a. Abgabe von Styropor, pflanzlichen Fetten und Ölen, Tintenpatronen- und Tonerkartuschen und Windelentsorgung, Ausgabe von Gelben Säcken), Seestraße 1b

Donnerstag	16.00–19.00 Uhr
Samstag	9.00–12.00 Uhr

Öffnungszeiten des Landkreis-Recyclinghofes, Obernburger Str. 25, Aschaffenburg-Nilkheim, Telefon 06021/394-170

Montag – Freitag	8.00–16.30 Uhr
Samstag	8.00–13.00 Uhr

Öffnungszeiten der Grünabfalldéponie

Donnerstag,	16.00–19.00 Uhr
Samstag,	11.00–16.00 Uhr

(Während der Sommerzeit)
Für Erdaushub nach Vereinbarung mit der Gemeindeverwaltung, Oberafferbacher Straße 12, 63867 Johannesburg, Telefon 06021/3485-31

Restmüllsäcke

Restmüllsäcke sind im Bürgerbüro für 12,- Euro erhältlich.

Gelbe Säcke erhalten Sie im Bürgerbüro und im Recyclinghof, jeweils zu den Öffnungszeiten. Bitte beachten Sie die Abgabe von 1 Rolle pro Haushalt.

Kontakt:

Müllgebührenstelle im Landratsamt:
06021/394-396

Rest- und Biomüll: Firma Remondis,
Telefon 0800/2477677

Gelbe Säcke: Firma Werner,
Telefon 0800 /00937637 oder
06021/5991-0

Papiertonnenabfuhr: Firma Emde,
Telefon 06021/45493-0

Baumaßnahmen in der Gemeinde

Ausbau der Ortsdurchfahrt »Aschaffenburg-er Straße - Staatsstraße 2309«, Johannesburg

Hier: Beginn der Kreuzungsarbeiten Aschaffenburg-er Straße - Höhe Rückersbacher Straße (7. Teilabschnitt)

Am Ortsausgang (Richtung Aschaffenburg,) ist zeitweise eine **halbseitige Sperrung mit Ampelregelung** notwendig, um die Restarbeiten am Teilbauabschnitt 6 durchzuführen. Die innerörtliche Umfahrung über den Ortsteil Steinbach entfällt damit.

Aktuell bis voraussichtlich Freitag, 26.08.2022 ist der Kreuzungsbereich Rückersbacher Straße / Aschaffenburg-er Straße / Dorfstraße / Oberafferbacher Straße **vollgesperrt**. Für diesen Zeitraum sind folgende Arbeiten geplant:

- Erneuerung der Gehwege
- Erneuerung der Straßentwässerung mit Rinnen und Sinkkästen
- Erneuerung der Straßenbeleuchtung
- Erneuerung der Fahrbahn mit Bordsteinen

Über das Ende der Bauarbeiten im Kreuzungsbereich, die geplante feierliche Verkehrsfreigabe der Aschaffenburg-er Straße sowie die geplanten Abläufe zur Aufnahme der Arbeiten bezüglich der Errichtung des Dorfplatzes werden wir Sie möglichst zeitnah informieren.

Überörtliche Umleitungen

Die überörtlichen weiträumig ausgeschilderten Umleitungen über Hösbach und Schimborn bleiben weiter aktiv, um eine Überlastung der innerörtlichen Umfahrung zu vermeiden.

Innerörtliche Umfahrung

Die innerörtliche Umfahrung der Baustelle wird während der Arbeiten im Kreuzungsbereich über die Seestraße / Schulstraße / Adam-Fell-Straße erfolgen.

Während der Arbeiten im Kreuzungsbereich werden Ersatzhaltestellen in der Seestraße (Höhe Hausnummer 3 und 10) eingerichtet und bedient. In dieser Zeit entfallen dafür die Haltestellen „Oberafferbach am Keuz“ sowie „Rückersbacher Straße“.

Nähere Infos erhalten Sie unter der KVG- Servicenummer: 06024/655120 sowie unter www.kvg-mobil.de. Dort ist auch der gesamte Fahrplan einsehbar.

Informationen

zur Baumaßnahme (u.a. aktuelle Ablauf-, Lage-, und Umleitungspläne, Dorfplatzplanung sowie eine bebilderte Bauhistorie) erhalten Sie auf der Homepage der Gemeinde Johannesburg www.johannesberg.de unter der Rubrik »aktuelle Themen«, »Ausbau der Ortsdurchfahrt Johannesburg«.

Auskünfte

Für Ihre Fragen rund um die Baumaßnahme steht Ihnen vor Ort die Tiefbaufirma oder telefonisch die Gemeinde Johannesburg unter der 06021/3485-0 zur Verfügung.

Aus dem Ordnungsamt

Zurückschneiden von Bäumen; Hecken und Sträuchern

Die Gemeinde Johannesburg weist darauf hin, dass Eigentümer bzw. Mieter von Grundstücken, Hecken, Bäume und Sträucher an der Grenze zu öffentlichen Verkehrsflächen so anzupflanzen bzw. zu pflegen haben, dass die Sicherheit des Verkehrs nicht beeinträchtigt wird. Es ist leider immer wieder festzustellen, dass teilweise die Zweige des Bewuchses entlang der Straßen und Wege in den öffentlichen Verkehrsraum hineinreichen und den Verkehr behindern. Kreuzungen und Einmündungen sind schlecht einsehbar. Fuß- und Radwege werden durch unkontrolliert wucherndes Grün immer schmaler. Straßenlampen und Verkehrszeichen sind oft durch privates Grün zugewachsen. Dieser „Wildwuchs“ beeinträchtigt sowohl die Verkehrssicherheit als auch die Orientierung aller Verkehrsteilnehmer.

Als Grundstückseigentümer sind Sie verkehrssicherungspflichtig. Sie haften für Unfälle und Schäden, die durch Überwuchs Ihrer Begrünung entstehen können. Daher sollten Sie im Interesse der Sicherheit aller Verkehrsteilnehmer folgende Hinweise beachten:

- Über den Fahrbahnen ist ein Bereich von 4,50 m Höhe und über den Geh- und Radwegen von 2,50 m Höhe freizuhalten (Lichttraumprofil), damit Fahrzeuge beziehungsweise Fußgänger und Fahrradfahrer die öffentlichen Straßen entsprechend ihrer Bestimmung nutzen können.
- Die Büsche und Bäume in der Nähe von Straßenlaternen sind so zu schneiden, dass der Lichtaustritt gewährleistet ist und keine Schäden an den Beleuchtungskörpern (zum Beispiel bei Sturm) entstehen können.
- Eigentümer von Eckgrundstücken haben ihre Bepflanzungen an Straßenkreuzungen und Einmündungen so zurückzuschneiden, dass in einem Bereich ab 0,80 m Höhe die Sicht nicht versperrt wird und somit ein Sichtdreieck (= das Sichtfeld, das dem Verkehrsteilnehmer zur Verfügung steht, wenn er von einer untergeordneten in eine übergeordnete Straße einbiegen möchte) für Autofahrer vorhanden ist.
- Hecken entlang von Gehwegen und Fahrradwegen sind so zurückzuschneiden, dass die gesamte Breite dieser Wege von den Fußgängern und Fahrradfahrern genutzt werden kann. Bitte sorgen Sie dafür, dass Pflanzen, die in Gehwege und Straßen hineinragen, zurückgeschnitten und störende Äste und Ranken entfernt werden.
- Auch abgestorbene Äste in den Bäumen müssen entfernt werden, damit niemand durch herunterfallendes Astwerk verletzt werden kann.
- Sorgen Sie dafür, dass Verkehrszeichen einschließlich Straßennamensschilder frei einsehbar sind.

Für Ihr Verständnis und Ihre Mitwirkung danken wir Ihnen.

Ihre Gemeindeverwaltung

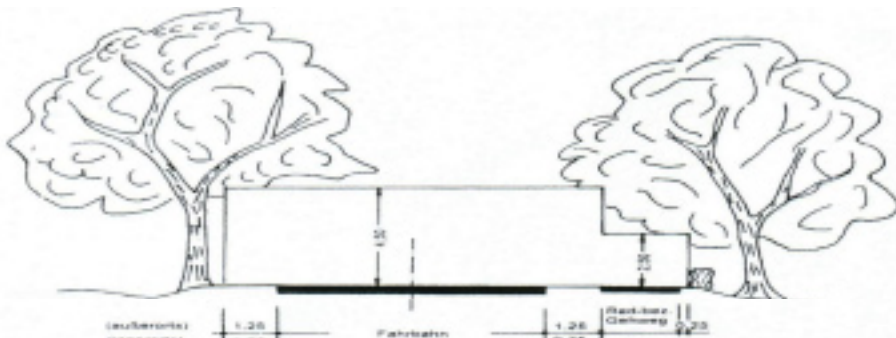

Ukraine Hilfe

Aktuell (09.08.2022) sind 50 Bürger*innen aus der Ukraine in Johannesberg angemeldet.

Hierfür suchen wir Bürger*innen zur Unterstützung bei Behördengängen, Einkaufen und als Sprachvermittler. Außerdem wird weiterhin Wohnraum benötigt.

Können Sie uns bei einer dieser Aufgaben unterstützen oder haben Wohnraum zu vermieten, dann melden Sie sich per E-Mail unter: info@johannesberg.de. Vielen Dank!

Weitere Informationen für Aufnehmende, Geflüchtete, Engagierte und Links finden Sie unter: <https://www.johannesberg.de/ukraine-hilfe/>

Gemeindechronik zum Schulabschluss

Egal ob Quali, Mittlere Reife, Abi oder ein anderer Schulabschluss. In den vergangenen Wochen und Monaten wurde gelernt und bei den Prüfungen haben die Köpfe geraucht. Jeder hat sein BESTES gegeben um gut gerüstet wieder einen Schritt weiter zu gehen auf seinem Weg.

Wir sind immer auf dem Wege und müssen verlassen, was wir kennen und haben, und suchen, was wir noch nicht kennen und haben.

Martin Luther

Wir gratulieren ganz herzlich zum gelungenen Schulabschluss und wünschen alles Gute für den weiteren Lebensweg. Für alle Johannesberger Schulabgängerinnen und Schulabgänger halten wir eine Gemeindechronik einschließlich Widmung im Rathaus bereit und würden uns über Ihre Abholung freuen.

Corona-Informationen

Testangebote

Die gemeinsame Teststrecke von Stadt und Landkreis Aschaffenburg auf dem Aschaffener Volksfestplatz bleibt weiter in Betrieb. Termine können telefonisch unter 06021/394-889 oder per E-Mail an Terminvergabe-Gesundheitsamt@lra-ab.bayern.de vereinbart werden.

Mehr Informationen unter: www.corona-ab.de

Aus dem Passamt

Folgende Dokumente sind eingetroffen:
Personalausweise beantragt bis: 22.07.2022

Reisepässe beantragt bis: 24.06.2022

Die Ausweise/Pässe sind persönlich abzuholen; abgelaufene Dokumente sind abzugeben. Wer nicht persönlich erscheinen kann, muss dem Abholer (Familienangehöriger) eine Vollmacht, sowie den abgelaufenen Pass/Ausweis mitgeben.

Aus dem Fundbüro

Gefunden wurde:
1 Reisetasche (rot/blau) mit Kleidung

Fundtier

Im Tierheim Aschaffenburg wurde am 09.08.2022 eine schwarze Katze eingeliefert. Sie wurde in der Adam-Fell-Straße in Johannesberg gefunden.

Weiter Informationen erteilt das Tierheim Aschaffenburg, Wailandtstr. 15, 63741 Aschaffenburg, Tel. 06021/89260.

Grundsteuerreform - Die neue Grundsteuer in Bayern

Zeitpunkt der Verfügbarkeit der Grundsteuervordrucke

Wir möchten Sie darüber informieren, dass die bayerischen Grundsteuervordrucke in der **grauen Variante zum Ausfüllen am PC** jetzt auf www.grundsteuer.bayern.de freigeschaltet sind.

Die Grundsteuervordrucke können ausgedruckt, anschließend unterschrieben und ab dem 01.07.2022 an das zuständige Finanzamt übermittelt werden. **Sie dürfen nicht handschriftlich ausgefüllt werden, da dies zu Problemen beim späteren Scannen durch die Finanzverwaltung führen kann.**

Sofern Sie Ihre Erklärung gerne handschriftlich ausfüllen wollen, können Sie die **Papier-vordrucke** verwenden, die **seit dem 01. Juli 2022** in den Finanzämtern, sowie den Verwaltungen der Städte und Gemeinden in Bayern zur Verfügung gestellt werden.

Aus der Gemeindekasse

Fälligkeit der Grund- und Gewerbesteuer
Am 15. August 2022 ist der Fälligkeitstermin für die 3. Rate der Grund- und Gewerbesteuer.

Fälligkeit der zweiten Abschlagszahlung der Kanalbenutzungsgebühren

Am **31. August 2022** ist die zweite Abschlagszahlung der Kanalbenutzungsgebühren für das Jahr 2022 zur Zahlung fällig.

Barzahler werden gebeten, den jeweiligen Betrag auf eines der gemeindlichen Konten zu überweisen.

Um kostenpflichtige Mahnungen zu vermeiden, wird um pünktliche Zahlung gebeten. Bei verspäteter Zahlung ist die Verwaltung gesetzlich verpflichtet, Mahngebühren und Säumniszuschläge zu erheben.

Gebührenschnuldern, die der Gemeinde Johannesberg ein SEPA-Lastschriftmandat erteilt haben, wird der Betrag zum Fälligkeitstermin automatisch vom Konto abgebucht.

Für evtl. Rückfragen und Erteilung von SEPA-Lastschriftmandaten steht Ihnen unsere Frau Bittel, unter der Tel.-Nr. 06021/348522 täglich von 8.00 Uhr bis 12.00 Uhr gerne zur Verfügung.

Aus der Finanzverwaltung

**Haben Sie bauliche Veränderungen an Ihrem Gebäude vorgenommen?
Haben Sie Nutzungsänderungen in Ihrem Gebäude vorgenommen?**

Aufgrund einer Veränderung der Bebauung (z.B. Ausbau von Kellerräumen oder Dachausbau, Ausbau von Balkon oder Terrasse zu einem Wintergarten), einer Änderung der Nutzung oder eines Anschlusses von Garagen oder sonstigen Nebengebäuden an die öffentliche Entwässerungsanlage kann nach der Beitrags- und Gebührensatzung zur Entwässerungssatzung der Gemeinde Johannesberg eine neue Beitragsschuld entstehen.

Nicht genehmigungspflichtige Veränderungen der Bebauung sind deshalb der Gemeinde Johannesberg anzuzeigen.

Bei genehmigungspflichtigen Bauvorhaben ist die Gemeinde durch die Baugenehmigung von dem Vorhaben in Kenntnis gesetzt, sodass hier durch den Bauherrn nur die Fertigstellung oder Abweichungen von der genehmigten Maßnahme anzuzeigen sind.

Die Gemeinde Johannesberg weist darauf hin, dass eine nicht erfolgte Veränderungs- bzw. Fertigstellungsanzeige zu einer Anlaufhemmung der vier Jahre betragenden Festsetzungsfrist des Beitrags führt.

Veränderungs- bzw. Fertigstellungsanzeigen können gerichtet werden an:

Gemeinde Johannesberg, Finanzverwaltung, Oberafferbacher Str. 12, 63867 Johannesberg, Tel.: 06021/348527, Fax: 06021/348520, oder per E-Mail an hain@johannesberg.de.

Beitragsrechtliche Auswirkungen können sich ebenfalls aufgrund von Vergrößerungen der beitragspflichtigen Grundstücksflächen (auch reine Flächenberichtigungen ohne Änderung der rechtlichen Grenzen) sowie Grundstücksteilungen ergeben.

Nach der Beitrags- und Gebührensatzung zur Entwässerungssatzung der Gemeinde Johannesberg wird der Beitrag bei bebauten Grundstücken nach der Grundstücksfläche und der Geschossfläche der vorhandenen Gebäude berechnet.

Bei unbebauten Grundstücken wird als Geschossfläche ein Viertel der Grundstücksfläche in Ansatz gebracht, sodass Grundstücksflächenveränderungen im Einzelfall auch hinsichtlich der beitragspflichtigen Geschossflächen Auswirkungen haben können.

Zweckverband Fernwasserversorgung Spessartgruppe

Der Zweckverband Fernwasserversorgung Spessartgruppe in Alzenau-Hörstein, Gerichtsplatzstraße 100, teilt mit, dass bei Störungen am Wasserleitungsnetz in Johannesberg und allen Ortsteilen der Bereitschaftsdienst unter der **Telefonnummer 06023/97100** zu erreichen ist.

Der Bereitschaftsdienst bezieht sich nur auf Anlagenteile bis zum Wasserzähler. Für Störungen in der Hausinstallation ist der Zweckverband Fernwasserversorgung Spessartgruppe nicht zuständig.

Zweckverband Fernwasserversorgung Spessartgruppe Hörstein

Telefon: 06023 / 9710-0

www.fwspessartgruppe.de

Härtegrad des Leitungswassers (Stand Januar 2022):

Härtebereich mittel: 2,16 Millimol Calciumcarbonat je Liter (entspricht 12,0°dH)

Mehrgenerationenhaus »LebensTräume« Johannesburg



**Das MGH macht vom 14.08. bis 04.09.22 Ferien.
Die Bücherei bleibt geöffnet!**

KONTAKT

Hauptstr. 4 A, 63867 Johannesburg
Erreichbarkeit in unserem MGH Büro:
 Montag: 09.00-11.00 Uhr
 Dienstag: 07.30-14.00 Uhr
 Donnerstag: 08.00-11.00 Uhr
 oder nach Vereinbarung

Telefon: 06021/9014853
 Fax: 06021/9014854
 Email: info@mgh-johannesberg.de

Wichtiges für ältere Menschen und Gehbehinderte

Wir haben einen Aufzug im MGH. Es ist somit für alle Gäste möglich, jedes Stockwerk im Haus ohne Probleme zu erreichen.

WC-Anlagen sind im MGH verfügbar.

**Besuchen Sie uns unter:
www.mgh-johannesberg.de**



Aktuelles

• Der **Einkaufsbus** muss bis auf Weiteres pausieren.

Sie möchten uns ehrenamtlich unterstützen?

Wir suchen jederzeit ehrenamtliche Helferinnen oder Helfer!
 Rufen Sie uns doch einfach an oder kommen Sie vorbei. Wir freuen uns auf SIE!

Dringend gesucht:

MGH-Café sonntags von 14.00 bis 17.00 Uhr
 Mittagessen dienstags von 9.00 Uhr bis 15.00 Uhr
 Gemütliche Kaffeerunde 60+ mittwochs nachmittags
 MGH Zum Lamm rund um die Öffnungszeiten

Beratungen

Rentenantrag und Rentenberatung (kostenlos)

Jeden ersten Freitag im Monat von 15.00 Uhr - 17.00 Uhr im MGH Café. Anmeldungen mindestens zwei Tage zuvor bei:
 Eberhard Lorenz, Versichertenberater Deutsche Rentenversicherung,
 Glattbach, Bangertstr. 4a, Tel. 06021/425121
 E-Mail: eblorenz@kabelmail.de

Einkommenssteuererklärung im Rahmen des § 4 Nr. 11 StBerG

- professionell und preiswert- für Arbeitnehmer, Beamte und Rentner.
 Jeden ersten Donnerstag im Monat von 15.00 Uhr bis 17.00 Uhr im MGH-Café.
 Anmeldungen mindestens zwei Tage vorher bei Andrea Bück, Aschaffenburg, Leiterin Lohnsteuerhilfverein „Steuerring“,
 Tel. 06021/4424100 oder
 E-Mail andrea.bueck@steuerring.de
 Auf Wunsch des MGH entfällt die einmalige Aufnahmegebühr.

Ihre Unterstützung hilft vor Ort

Spenden für das MGH

Unser Mehrgenerationenhaus kann sich ohne Spenden aus der Bevölkerung nicht finanzieren. Wir freuen uns daher über jede Unterstützung, für die wir Ihnen gerne eine Spendenbescheinigung ausstellen. Diese können Sie steuerlich geltend machen.

Spendenkonto:

Lebensträume e.V.
 Raiffeisenbank Aschaffenburg
 IBAN: DE62 7956 2514 0001 8805 51
 BIC: GENODEF1AB1

Fördermitgliedschaft

Als förderndes Mitglied können Sie uns mit einem festen Jahresbeitrag von 30,- Euro unterstützen. Einen Aufnahmeantrag senden wir Ihnen gerne zu.
 Bitte senden Sie uns einfach eine E-Mail an info@mgh-johannesberg.de



Das MGH-Café

Wir machen vom 14.08. bis 04.09.22 Ferien.

Am Sonntag, 11.09.22 sind wir wieder da

MGH-Café sonntags von 14.00 bis 17.00 Uhr

Außerdem bieten wir unsere leckeren Kuchen und Torten zur Abholung an.

Auf mitgebrachte Behälter muss aktuell leider verzichtet werden.



Öffnungszeiten:

Wir machen vom 16. – 30.08.22 eine kleine Sommerpause.

Ab Freitag, 02.09.22 sind wir wieder da!

dienstags 18.00 – 22.00 Uhr
 freitags 17.00 – 22.00 Uhr
 Samstags regelmäßige Events nach Vorankündigung oder für geschlossene Gesellschaften.
 Unser Biergarten ist geöffnet.

Familienfeiern oder Vereinstreffen:

An Sonntagen steht das Lamm nach Absprache für geschlossene Gesellschaften bis ca. 35 Personen zur Verfügung.
 Anfragen bitte per E-Mail an info@mgh-johannesberg.de

Mittag Essen



Wir machen Ferien.

Das nächste Mittagessen gibt's am 06.09.22!

Das Mittagessen für Senioren und andere Hungerige jeden Dienstag um 12.00 Uhr für 7,50 Euro!

Eine Anmeldung ist erforderlich. Fahrdienst wird angeboten.

Wir freuen uns auf SIE!



Dämmerstoppchen

Wir machen vom 16. – 30.08.22 eine kleine Sommerpause.

Ab Freitag, 02.09.22 sind wir wieder da!

Jeden Freitag ab 17.00 Uhr im MGH „Zum Lamm“ abendlicher Schoppen in gemütlicher Atmosphäre.

Weitere Stammtische sind herzlich willkommen.

Wochenplan		
Fr, 12.08.2022	08.00-14.00 Uhr	Markttag vor dem MGH & rund um die Kirche mit versch. Anbietern
	17.30-19.00 Uhr	Bücherei
So, 14.08.2022	11.00-12.00 Uhr	Bücherei
Mi, 17.08.2022	15.30-17.00 Uhr	Bücherei
Fr, 19.08.2022	08.00-14.00 Uhr	Markttag vor dem MGH & rund um die Kirche mit versch. Anbietern
	17.30-19.00 Uhr	Bücherei
So, 21.08.2022	11.00-12.00 Uhr	Bücherei
Mo, 22.08.2022	08.30-09.30 Uhr	Gymnastik für Jedermann (Kurs momentan leider ausgebucht)
Mi, 24.08.2022	15.30-17.00 Uhr	Bücherei

Freitag ist Markttag

ab 8.00 Uhr – vor der Kirche und auf dem Parkplatz

Mit dabei sind am

Freitag, 12. 08. 2022:

- Obst Franz
- Geflügel Lück
- Eis Frida (bei schönem Wetter)
- Feinkost Beykoz
- Muckenschnabl's Kartoffeln und Gemüse



Weitere Anbieter:

Kaffeemobil macht Pause und kommt am 16. September wieder.

Coffein Aschaffenburg kommt am 19. August wieder

Fisch Grimm kommt am 09.09. wieder.

Zweckverband Abwasserbeseitigung Kahlgrund

Rattenbekämpfung im Bereich des Zweckverbandes Abwasserbeseitigung Kahlgrund

Der Zweckverband Abwasserbeseitigung Kahlgrund lässt in der Zeit vom **01.08.2022 bis 05.08.2022** sowie im Rahmen einer Nachbeköderung vom **29.08.2022 bis 02.09.2022**, im Gebiet der Gemeinden Hösbach, in den Ortsteilen Feldkahl und Rottenberg, sowie in Blankenbach, Johannesberg, Kleinkahl, Krombach, Mömbris, Schöllkrippen, Sommerkahl und Westerngrund eine Rattenbekämpfung in der Abwasserkanalisation durchführen. Die Arbeiten werden von der Schädlingsbekämpfungsfirma Bertram GmbH aus Konken durchgeführt.

Sollten Anwohner/innen auf Ihrem Grundstück Rattenbefall feststellen, können Sie von der Firma Bertram GmbH parallel eine Bekämpfung durchführen lassen.

Dazu melden Sie das betroffene Grundstück dem Zweckverband.

Telefon (06029) 9983-77, oder E-Mail rosenberger@zvakahgrund.de

Die Leistung wird Ihnen anschließend durch die Firma Bertram GmbH in Rechnung gestellt.

Für weitere Fragen steht Ihnen der Geschäftsleiter des Verbandes, Herr Rosenberger, unter der oben genannten Rufnummer zur Verfügung.

Hinweise zur Vorbeugung gegen den Rattenbefall

Rattenbefall löst in der Bevölkerung Unruhe und Unbehagen aus.

Die Ursachen für einen Rattenbefall sind unter anderem:

- ein großes Nährstoffangebot
- Lebensmittelreste, die über die Spüle und Toilette entsorgt werden
- Ablagerungen in der Kanalisation
- Defekte und oder offene Abflussrohre am oder im Gebäude

Angezogen werden Ratten durch:

- wilde Müllablagerungen
- falsch angelegte und betriebene Komposthaufen
- übermäßige Fütterung von Tieren
- überquellende Mülleimer

Jeder kann mithelfen die Ursachen für den Rattenbefall so gering wie möglich zu halten. Deshalb bitte keine Lebensmittelreste über die Spüle oder über die Toilette entsorgen, die Komposthaufen vorschriftsmäßig betreiben und keine wilden Müllablagerungen durchführen.

Volkshochschule Kahlgrund-Spessart e.V.

Erwartungs- und hoffnungsvoll blicken wir ab dem 19. September 2022 auf ein erfolgreiches Herbstsemester mit neuen Angeboten in allen Bereichen. Lassen Sie sich von unserem neuen Programm überzeugen und melden Sie sich ab dem 29. August 2022 zu unseren Kursen an! Achtung: Unser Programm wird ab dem 29. August 2022 auf unserer Webseite veröffentlicht. Die Verteilung in die Haushalte kann sich – je nach Gemeinde – unter Umständen verzögern.

Kursleitungen (w/m/d)

Die Vhs Kahlgrund- Spessart ist immer offen für neue Menschen und Ideen.

Deshalb suchen wir zum nächstmöglichen Zeitpunkt Kursleitungen im Raum Mömbris, Schöllkrippen, Wiesen, Heinrichstahl, Heigenbrücken und Johannesberg.

Sie sollten Spaß am Unterrichten und Lehren haben. Auch ohne formale Voraussetzung findet sich bei genug Engagement bestimmt eine Lösung.

In allen Veranstaltungen gelten jederzeit die Bestimmungen der aktuellen Bayerischen Infektionsschutzmaßnahmenverordnung (BayIfSMV). Änderungen, die die Kurse betreffen, werden rechtzeitig auf der Webseite www.vhs-kahlgrund-spessart.de veröffentlicht.

Schon jetzt möchten wir auf folgende Veranstaltung hinweisen:

Heinrich Heine – Wir wollen auf Erden glücklich sein

Die beiden Referenten Heinrich Herrmann und Martin Hahn stellen in einem Vortrag die Person und das Werk Heinrich Heines dar. Dabei werden sie musikalisch begleitet von der Pianistin Suzanne Klimek und dem Sänger Martin Denk.

Sa, 24.09.2022, 19 Uhr,
Michelbach Schlösschen

Bitte beachten:

(K) = Kurse in Zusammenarbeit mit einem Kooperationspartner. Keine Nachlässe.

*Unsere Angebote gelten vorbehaltlich Corona-bedingter Einschränkungen oder Absagen. Bitte beachten Sie hierbei auch unser Hygienekonzept.

Sie können sich online unter vhs-kahlgrund-spessart.de, per Mail unter info@vhs-kahlgrund-spessart.de, per Post unter der Adresse Kirchstr. 3 in 63776 Mömbris oder auch telefonisch unter der Nummer 06029-992638-0 für unsere Kurse anmelden.

ZENTEC

Sprechtag Unternehmensübergabe in der ZENTEC

Die Unternehmensübergabe ist eine große, wenn nicht die größte Herausforderung für Unternehmer:innen. Je besser die Unternehmensnachfolge vorbereitet ist, desto besser sind die Chancen für einen erfolgreichen und lukrativen Unternehmensverkauf oder eine reibungslose interne Nachfolge.

Experten der Industrie- und Handelskammer Aschaffenburg, der Handwerkskammer für Unterfranken und der ZENTEC stehen Ihnen in einem einstündigen Gespräch zur Verfügung – kostenfrei!

Steuerliche und rechtliche Aspekte sind nicht Gegenstand des Gesprächs und sollten in jedem Fall mit einem Steuerberater, Rechtsanwalt oder Notar geklärt werden.

Nächster Termin ist am 06.09.2022 in der ZENTEC GmbH in Großwallstadt.

Anmeldung unter www.zentec.de -

Anmeldeschluss ist am 01.09.2022.

**Innovative Ideen erfolgreich umsetzen –
Beratung für technologieorientierte Start-ups**

Wichtige Erfolgsfaktoren, damit aus einer innovativen Idee ein erfolgreiches Unternehmen wird, sind eine professionelle, neutrale Beratung und die richtigen Kontakte. Im Rahmen der „Beratung für Technologie-GründerInnen“ erhalten ExistenzgründerInnen - sowie Unternehmen aus den Bereichen Handwerk, Industrie und Dienstleistung - u. a. Feedback und Beratung zu ihren Ideen und Konzepten. Darüberhinaus erhalten Sie Unterstützung auf der Suche nach Kooperationspartnern in Wirtschaft und Wissenschaft. Wir informieren Sie auch über Fördermöglichkeiten von Land und Bund.

Experten der Industrie- und Handelskammer Aschaffenburg, der Handwerkskammer für Unterfranken und der ZENTEC stehen Ihnen in einem einstündigen Gespräch zur Verfügung – kostenfrei!

Nächster Termin ist am 08.09.2022 in der ZENTEC GmbH in Großwallstadt.

Anmeldung unter www.zentec.de -

Anmeldeschluss ist am 02.09.2022.

Gemeindewald im Klimawandel

Hitze und Trockenheit geben im Forst den Takt an.

Ab Mitte August stehen weitreichende Verkehrssicherungsfällungen entlang der AB 13 Rückersbacher Straße, sowie in Verlängerung auf der Hörsteiner Straße an. Außerdem sind die Straßen im Umgriff zum Seminarzentrum betroffen. In diesen Bereichen wird es zu Straßensperrungen kommen.

Die anhaltende Trockenheit verbunden mit den hohen Temperaturen bringen Bäume an ihre Belastungsgrenze. Besonders betroffen ist derzeit die Baumart Buche. Vielerorts färben bereits die Blätter, das Laub fällt. Die Bäume gehen in den Wintermodus. Dieser Mechanismus gleicht dem Notausschalter einer technischen Anlage.

Dabei ist die Forstbranche noch mit der Beseitigung der Schäden aus den zurückliegenden Trockenjahren 2018-2020 beschäftigt. Unzählige Bäume sind stark geschädigt, gerade am Absterben oder bereits tot. Entlang von infrastrukturellen Einrichtungen (Gebäude, Straßen, Plätze etc.) hilft meistens nur noch deren Fällung.

Das anfallende Holz wird, sofern es noch nutzbar ist, an Sägewerke verkauft. Waldrestholz wird für Selbstwerber der Gemeinde bereitgestellt. In diesem Zusammenhang möchte ich allen Brennholzkunden mitteilen, dass der Gemeindewald nicht als Holzlagerplatz genutzt werden darf. Erworbenes Brenn- oder Losholz ist nach den gemeindlichen Vorgaben aus dem Wald zu transportieren.

Im Wald selbst sind geschädigte oder tote Bäume gerne gesehen. Solche Biotopbäume und Totholz sind für das Ökosystem Wald von sehr großer Bedeutung. Vom derzeitigen Trend des vermehrten Absterbens der Bäume profitieren eine Vielzahl von Lebewesen.

Im Umkehrschluss besteht für Waldbesucher allerdings ein zunehmendes Risiko, durch herabfallende Äste oder umstürzende Bäume, getroffen zu werden. Besonders tückisch sind spontane Grünastabbrüche. Das sind belaubte Äste von gesunden Bäumen die plötzlich und ohne Vorwarnung abbrechen. Daher möchte ich an alle Waldbesucher appellieren mit der nötigen Vorsicht den Wald zu begehen.

(Text: Matthias Fellhauer, Förster)

Schnelles Internet für Johannesberg

Die Telekom baut ihr Netz in der Gemeinde Johannesberg aus. Nach der Fertigstellung können 354 Haushalte Anschlüsse mit Tempo bis zu 1 Gbit/s nutzen. Damit hat der Kunde einen Anschluss, der alle Möglichkeiten für digitale Anwendungen bietet Video-Streaming, Gaming oder Arbeiten von zu Hause. Er eignet sich auch für Technologien wie Virtual Reality, Telemedizin und Smart Home.

„Ein schneller Internetanschluss ist heute ein Muss“, sagt Jutta Hasskerl, zweite Bürgermeisterin von Johannesberg. „Nur die Kommune, die eine moderne digitale Infrastruktur besitzt, ist auch attraktiv für Familien und Unternehmen.“

„Wir legen hier und heute den Grundstein für deren digitale Zukunft. Das Netz wird immer auf den neuesten Stand sein. Dafür werden wir sorgen,“ sagt Wolfgang Neumann, Regionalmanager der Deutschen Telekom.

Die Telekom steigt nun in die Feinplanung für den Ausbau ein. Sobald die Arbeiten beginnen, werden wir Sie informieren.

Zukünftig werden in Johannesberg Geschwindigkeiten von bis zu 1 GBit/s an den Anschlüssen zur Verfügung stehen. Das Glasfaserkabel wird dafür bis in die Häuser gezogen. Damit das möglich ist, müssen die Hauseigentümer eine Einverständniserklärung abgeben. Die Eigentümer werden von der Telekom direkt kontaktiert, sobald die Gemeinde die notwendigen Kontaktdaten weitergegeben hat.

Die Gesamtkosten für dieses Projekt belaufen sich auf 381.496 €. Davon zahlt der Staat 343.346 € und die Gemeinde finanziert 38.150 € in Eigenleistung.

Folgende Straßen werden ausgebaut:

Am großen Acker, An der Hardt, Gelnhäußer Straße, Sudetenlandstraße, Im Gründchen, Am Honigacker, Uhlandstraße, Goethestraße, Schillerstraße, Friedenstraße, Spessartstraße, **Teilweise:** Johannesstraße, Marienstraße und Kilianstraße

Weitere Informationen und den Plan zum Ausbaubereich finden Sie auf: www.johannesberg.de/internet-und-telefonversorgung



(Text: Deutsche Telekom und Gemeinde Johannesberg)

Abfallentsorgung

Verzögerte Müllabfuhr

In einigen Gemeinden des Landkreises Aschaffenburg kann es in den kommenden Tagen zur verzögerten Abfuhr des Rest- und Biomülls kommen. Grund hierfür sind Personalausfälle bei der Firma Remondis.

Sofern die Tonnen nicht am geplanten Tag geleert werden können, sollen diese einfach am Straßenrand verbleiben und nicht auf das Grundstück zurückgeholt werden. Das Entsorgungsunternehmen beabsichtigt, die Abfuhr so kurzfristig wie möglich nachzuholen.

Wegen der Verzögerungen in Verbindung mit der andauernden Hitze wird das Entsorgungsunternehmen ausnahmsweise und nur vereinzelt Rest- und Biomüll zusammen in einem Fahrzeug abfahren. So wird hygienischen Problemen bei den hohen Temperaturen vorgebeugt. Auswirkungen auf die Entleerungsgebühren hat dieses Vorgehen nicht.

Das Entsorgungsunternehmen ist bestrebt, dem Landkreis und seiner Bevölkerung umgehend wieder den gewohnten Service anbieten zu können

(Text: Landratsamt Aschaffenburg)

Entsorgungseinrichtungen

Im Landkreis Aschaffenburg dient die Einrichtung der **Recyclinghöfe** der Annahme von verwertbaren Abfällen („Wertstoffen“), die **haushaltstypisch in Art und Menge** anfallen. Die Recyclinghöfe sind entsprechend der Einwohnerzahlen (Gemeindegröße) in ihrer jeweiligen Größe errichtet. Die Annahme von „Wertstoffen“ aus dem gewerblichen Bereich, die nicht als haushaltstypisch in Art und Menge anzusehen sind, ist auf Grund der Menge und Beschaffenheit nicht möglich. Weiter können auf den gemeindlichen Recyclinghöfen keine Wertstoffe aus Umbau, Abriss oder ähnlicher Herkunft, auch von privaten Haushaltungen sowie aus Haushaltsauflösungen angenommen werden. Wertstoffe in größeren Mengen sowie Wertstoffe aus Haushaltsauflösungen sind privaten, dafür zugelassenen Entsorgern zu überlassen. Hierfür ist der Landkreis Aschaffenburg gem. Artikel 4 Absatz 1 des bayerischen Abfallwirtschaftsgesetzes nicht mehr in der Pflicht. Auch können die kommunalen Recyclinghöfe diese Leistungen schon alleine auf Grund der Größe und der personellen sowie technischen Ausstattung nicht erbringen.

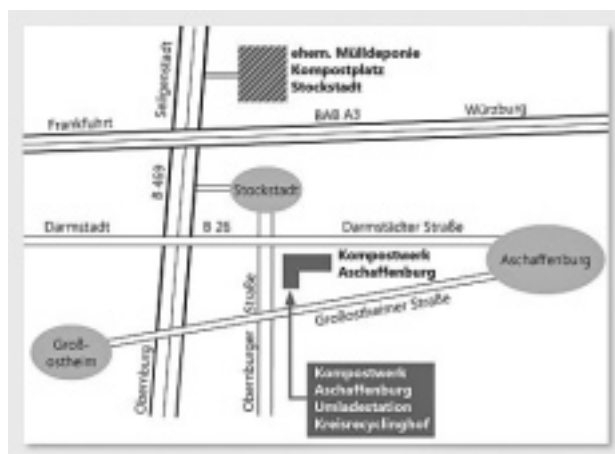

Wertstoffe	Freimenge im Jahr	Maximale Menge pro Anlieferung	
Altholz (Kat. AI - AIII)	2 m ³	0,5 m ³	
Altholz behandelt (Kat. AIV)	2 m ³	0,5 m ³	
			Unabhängig von der Zusammensetzung
Fenster	2 m ² / 2 Stück	2 m ² / 2 Stück	ist die Anlieferung von behandelten Althölzern, Fenstern, Flachglas auf 0,5 m ³ pro Anlieferung beschränkt!
Flachglas	s. Fenster	s. Fenster	
Glasbausteine	0,5 m ³	0,25 m ³	
Haustüren	1 Stück	1 Stück	
Altmetall	alles	0,5 m ³	
Altpapier	alles	0,5 m ³	
Bauschutt	1 m ³	0,25 m ³	

Durch den Betriebsablauf (z.B. volle oder defekte Behälter) kann die Annahmemenge eingeschränkt werden und insbesondere Anlieferungen, die ein haushaltstypisches Maß im Sinne der vorstehenden Definition übersteigen, können abgewiesen werden. Hierüber entscheidet das Betriebspersonal.

Neben den Entsorgungsangeboten in den einzelnen Gemeinden (Recyclinghöfe, Containerstandorte für Glas und Dosen, Sammelplätze für Grünabfälle, Deponien für Bauschutt und Erdaushub), die Anlieferungen von Wertstoffen der jeweiligen Gemeindebürger vorbehalten sind, können am **Kreisrecyclinghof**, bei der **GBAB (Gesellschaft zur Verwertung der Bioabfälle aus Stadt und Landkreis Aschaffenburg)** und der **Übergabestelle für E-Geräte bei Fa. Werner** alle Bürger des Landkreises ihre Wertstoffe bzw. Abfälle entsorgen.

Die GBAB betreibt eine Vergärungsanlage für Biomüll, kompostiert Bio- und Grünabfälle und betreibt die Umladestation. Seit die Kreismülldeponie in Stockstadt geschlossen ist, wird der ganze Restmüll aus dem Landkreis Aschaffenburg bei der GBAB in LKW umgeladen, die ihn zur Verbrennung ins Gemeinschaftskraftwerk Schweinfurt (brennbare Abfälle) oder zur Ablagerung auf die Deponien Wirmsthal oder Bergheinfeld (inert Restmüll) bringen.

	Kreisrecyclinghof	Umladestation GBAB	Übergabestelle Fa. Werner
	Wertstoffen	Bio- und Grünabfällen	Elektrogeräten
Annahme von	Restmüll unter 200 kg	Restmüll über 200 kg	
	gefährlichen Abfällen aus privaten Haushalten		
Ort	Obernburgerstraße 25, Aschaffenburg-Nilkheim	Obernburgerstraße 25, Aschaffenburg-Nilkheim	An der Lache 1, Goldbach
Öffnungszeiten	Mo.-Fr. 08:00 bis 16:30 Uhr Sa. 08:00 bis 13:00 Uhr	Mo.-Fr. 08:00 bis 16:30 Uhr Sa. 09:00 bis 12:00 Uhr	Mo.-Fr. 07:00 bis 16:00 Uhr Sa. 09:00 bis 12:00 Uhr
Telefon	06021/ 394-170	06021/ 83831	06021/ 50150

Am **Kreisrecyclinghof** können Restmüll und Wertstoffe direkt angeliefert werden. Für die Annahme einiger Wertstoffe und Abfälle werden Gebühren erhoben. Hier finden Sie die aktuelle Preisliste. Dabei ist zu beachten, dass Restmüllanlieferungen bis zu einem Nettogewicht von 200 kg nicht nach Gewicht, sondern nur nach ihrem (geschätzten) Volumen abgerechnet werden dürfen.

Anlieferungen über 200 kg sind nur bei der **Umladestation der GBAB** möglich, da nur sie über eine hierfür zugelassene Waage verfügt. Es gelten die durch Anhang am Kreisrecyclinghof bekannt gemachten Gebühren (Änderungen vorbehalten).

Ab dem 6. Mai 2022 gelten folgende Gebührensätze:

	Anlieferungen unter 200 kg	Anlieferungen über 200 kg
	Inhalt PKW-Kofferraum:	19,00 €
Restmüll, brennbar (Privatanlieferungen)	Inhalt PKW-Kombikofferraum:	38,00 €
		250,00 € / t
		50,00 € / m ³
Restmüll, brennbar (gewerbliche Anlieferung)		53,24 € / m ³
		266,20 € / t
Restmüll, nicht brennbar		16,50 € / 100 Liter
		168,80 / t
Rigips (nicht brennbar)		8,00 € / 100 Liter
Asbesthaltige Abfälle		4,50 € / m ²
		226,40 € / t
Künstliche Mineralfasern, leicht		6,00 € / 100 Liter
		498,20 € / t
Künstliche Mineralfasern, schwer		12,50 € / 100 Liter
Bau- u. Dämm-Styropor Monofraktion (Maximalanlieferung 1 m ³)		3,00 € / 100 Liter

Bei der **Übergabestelle der Fa. Werner** können Elektro- und Elektronikgeräte aus privaten Haushalten bzw. haushaltsübliche Mengen kostenfrei abgegeben werden.